

LE SOUFFLE DU LARGE

BULLETIN D'INFORMATION DE LA PAROISSE DU LITTORAL AGATHOIS

N°456 Du Lundi 12 décembre au Dimanche 25 décembre 2022

ABONNEMENT

Eglisedagde34@orange.fr

SITE DE LA PAROISSE

www.eglisedagde.jimdo.com

MESES DU DIMANCHE

Vème dimanche de l'Avent :

Samedi 17 Décembre

17H00 Messe au Sacré-Cœur du Grau.

18H00 Messe à St Benoît du Cap.

Dimanche 18 Décembre

9H30 Messe à ND de l'Agenuillade.

9H45 Messe à Marseillan

10H00 Messe à St Benoît du Cap d'Agde

11H00 Messe à la Cathédrale d'Agde.

11H15 Messe à Vias

Célébration de la Nativité de Notre

Seigneur Jésus Christ :

Samedi 24 Décembre

Messes du Soir et de la Nuit de Noël

16H00 Messe avec la traditionnelle Crèche vivante à la Cathédrale d'Agde.

17H00 Messe au Sacré Cœur du Grau.

18H00 Messe avec la traditionnelle Crèche vivante à la Cathédrale d'Agde.

18H30 Messe à Vias.

20H00 Messe à St Benoît du Cap.

21H30 Messe à Marseillan.

23H45 Messe de Minuit à la Cathédrale d'Agde

Dimanche 25 Décembre

Messes du Jour de Noël

9H30 Messe à ND de l'Agenuillade.

9H45 Messe à Marseillan.

11H00 Messe à la Cathédrale d'Agde.

OFFICES EN SEMAINE

Mardi 13 Décembre : *Ste Lucie.*

17H00 Messe à ND de l'Agenuillade

Mercredi 14 Décembre : *St Jean de la Croix.*

9H30 Messe à St Benoît du Cap

Jeudi 15 Décembre

9H30 Messe à St Sever d'Agde

Vendredi 16 Décembre

17H00 Messe à la Cathédrale d'Agde suivie de l'Adoration du St Sacrement (confessions).

Mardi 20 Décembre

17H00 Messe à ND de l'Agenuillade

Mercredi 21 Décembre

9H30 Messe à St Benoît du Cap

Jeudi 22 Décembre

9H30 Messe à St Sever d'Agde

Vendredi 23 Décembre

17H00 Messe à la Cathédrale d'Agde. Célébration Pénitentielle suivie de Confessions.

Du lundi au dimanche

Messe à la chapelle Baldy à 8H30

Pas de messe la nuit de Noël et le

Jour de Noël, ni le 26 et 27 décembre



Prier la Vierge de l'Avent. *Jean-Michel Castaing.*

Dieu a de la suite dans les idées. En premier lieu, la place de la Vierge à

l'intersection des deux Testaments nous révèle la continuité du dessein de Dieu tout au long de l'histoire du peuple d'Israël, et plus largement de l'ensemble de l'humanité. La généalogie du Christ, dans l'évangile de saint Luc, remonte en effet à Adam. Jésus-Christ est annoncé dès la chute du couple primordial, dans ce que l'on appelle le « Protévangile », c'est-à-dire dans la victoire du lignage de la femme sur le serpent. Le premier livre de la Bible prophétise le combat gagnant de la Vierge contre Satan. Marie est la preuve que la promesse messianique est inscrite dans l'histoire. Dieu ne s'est pas contenté d'intervenir dans le cours des événements uniquement à l'occasion de l'Incarnation. C'est tout le long de l'Alliance avec Israël qu'Il s'est impliqué. La venue de l'Esprit-Saint au-dessus de Marie ne fera que mettre le comble à cette sollicitude de Dieu pour son peuple dans le temps humain.

La porte d'entrée du Fils éternel dans notre humanité : La position de Marie entre les deux Testaments signifie également la fidélité de Dieu à son dessein de salut. De plus, en prenant chair de la fleur la plus précieuse de l'Alliance, la vierge de Nazareth, le Messie assume toute l'histoire sainte, mais également tous les hommes venus avant lui, qu'ils soient pécheurs ou pas. Le Sauveur n'est pas un corps étranger greffé sur l'humanité. Il est l'un de nous. Et cette parenté, c'est à la Vierge que nous le devons. Grâce à elle, qui fut sa mère selon la chair, Jésus est un homme assumant pleinement notre condition.

La Vierge résume les attentes de son peuple : Il est une autre dimension à considérer dans l'Avent pour prendre

la mesure de la place qu'y tient la Vierge. Le temps de préparation à Noël représente comme une condensation de la préparation spirituelle de l'humanité à la venue de Dieu parmi nous. Or, dans cette pédagogie divine, la Vierge se situe, avec Saint Jean Baptiste, à l'extrémité au-delà de laquelle seul peut survenir Celui après lequel soupirent tous les siècles. Marie a été préparée par la longue histoire de Dieu avec Israël. En sa personne, la vocation du peuple de l'Alliance atteint son apogée. Mais en elle se condense également l'élan de prière de toutes les nations païennes. Un peu comme si toute l'humanité se résumait en sa personne.

Une synthèse des perfections de l'Ancienne Alliance : De surcroît, Marie ne porte pas seulement le désir de son peuple, mais aussi toutes les perfections des saints de l'ancienne Alliance. Elle représente l'accomplissement de la sainteté du régime de la loi, avant que Dieu ne recrée l'homme en Jésus-Christ. Là aussi, la Vierge se situe dans l'entre-deux : fille et fleur de son peuple, elle soupire à l'unisson de son peuple après le Messie ; toutefois, par son Immaculée Conception, elle a déjà un pied dans la Création nouvelle. Avant que son Fils ne vienne rétablir la circulation entre le Ciel et la terre, en Marie, nous contemplons et prions toutes les beautés spirituelles et religieuses de l'histoire du peuple dont naîtra le Messie. Au XVII^e siècle, Jean-Jacques Olier, fondateur de la compagnie des prêtres de Saint-Sulpice, écrivait : « Dieu réunit et renferme en Marie toutes les perfections qu'il avait répandues dans les âmes justes de l'ancienne loi, ou plutôt elle a seule plus de l'Esprit de Jésus-Christ que n'en avaient possédé tous les prêtres, les patriarches, les juges, les prophètes, les rois, que tous les saints de l'ancien

Testament et les justes de la gentilité tous ensemble. »

Attendre Quelqu'un : La méditation du temps particulier de l'Avent est une invitation à ouvrir la Bible, afin d'y discerner les préparatifs des perfections de la Vierge et de celui qu'elle enfantera à Bethléem. La Vierge est l'accompagnatrice idéale durant le temps de l'Avent, parce qu'avec elle l'attente de Jésus-Christ se fait plus ardente, plus passionnée, plus charnelle aussi. En effet, avec Marie, l'espérance est davantage qu'un sentiment ou qu'une conviction : elle a les traits d'une personne. À quelques jours du premier Noël, la Vierge n'attendait pas une révélation abstraite, mais un visage : celui de Jésus qu'elle portait en son sein. En priant la Vierge de l'avent, l'attente du Sauveur n'est pas moins fervente du fait que nous connaissons déjà Celui qui vient. Au contraire, le désir est décuplé par le souvenir de la voix et du visage de l'Aimé. Le chant d'amour du *Cantique des Cantiques* ne raconte pas la première rencontre du bien-aimé et de la bien-aimée, mais leur lancinant désir de se retrouver.

S'il existe plusieurs façons de vivre l'Avent, la plus bénéfique et captivante consiste à attendre Jésus en compagnie de sa mère, la Vierge Marie. Durant les messes de l'Avent, le prêtre désigne Jésus comme « celui qu'avaient chanté les prophètes, celui dont Jean Baptiste avait signalé la présence au milieu de nous et enfin comme « celui que la Vierge attendait avec amour ». L'amour ! Voilà la clé ! Voilà pourquoi la compagnie de la Vierge est la meilleure que le croyant puisse désirer pour augmenter son désir de trouver Jésus et sa joie durant le temps béni de l'Avent. Car l'amour est à la fois simple et profond.

Attendre la venue du Christ en compagnie de la Vierge est à la portée de tous. La religion chrétienne

n'est pas une secte d'initiés. Les plus instruits y côtoient les personnes qui n'ont pas eu la chance d'aller à l'école bien longtemps (elles sont innombrables à travers le monde), et souvent les secondes précèdent les premiers dans le Royaume. Tout le monde peut comprendre l'allégresse d'une femme enceinte. Suivre et accompagner Marie durant les jours qui précèdent Noël, s'approprier ses sentiments, les élans de son esprit et de son cœur : existe-t-il une meilleure disposition pour nous préparer aux joies de la Nativité ?

SAMEDI 17 DECEMBRE à 18h30
A ne pas manquer le FILM

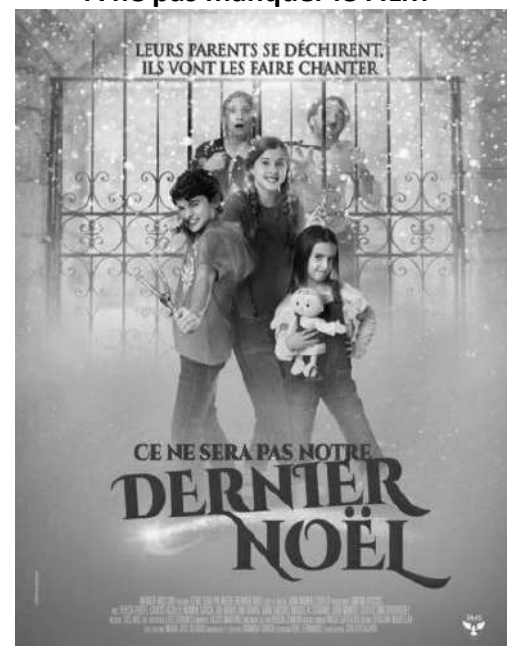

Comédie familiale et musicale à aller voir en famille (à partir de 6 ans) pour promouvoir la famille naturelle et le mariage.

Sur le mode humoristique des enfants dont les parents sont sur le point de se séparer, vont kidnapper leurs parents. Séance UNIQUE au cinéma le Travelling d'Agde

LOUANGE St Benoît
samedi 17 Décembre à 20h



BAPTEME

Vendredi 30 décembre
PabloGALVEZ

Agde : 04 67 94 12 79 - Grau d'Agde : 04 67 94 14 33 - Cap d'Agde : 04 67 26 73 51
Chapelle de Baldy : 04 67 76 68 16 - Marseillan : 04 67 94 14 33 - Vias : 04 67 94 14 33